

Tel-Aviv White City Forum

텔아비브 화이트 시티 포럼

Kimmel Eshkolot Architects

키멜 에쉬콜롯 아키텍츠

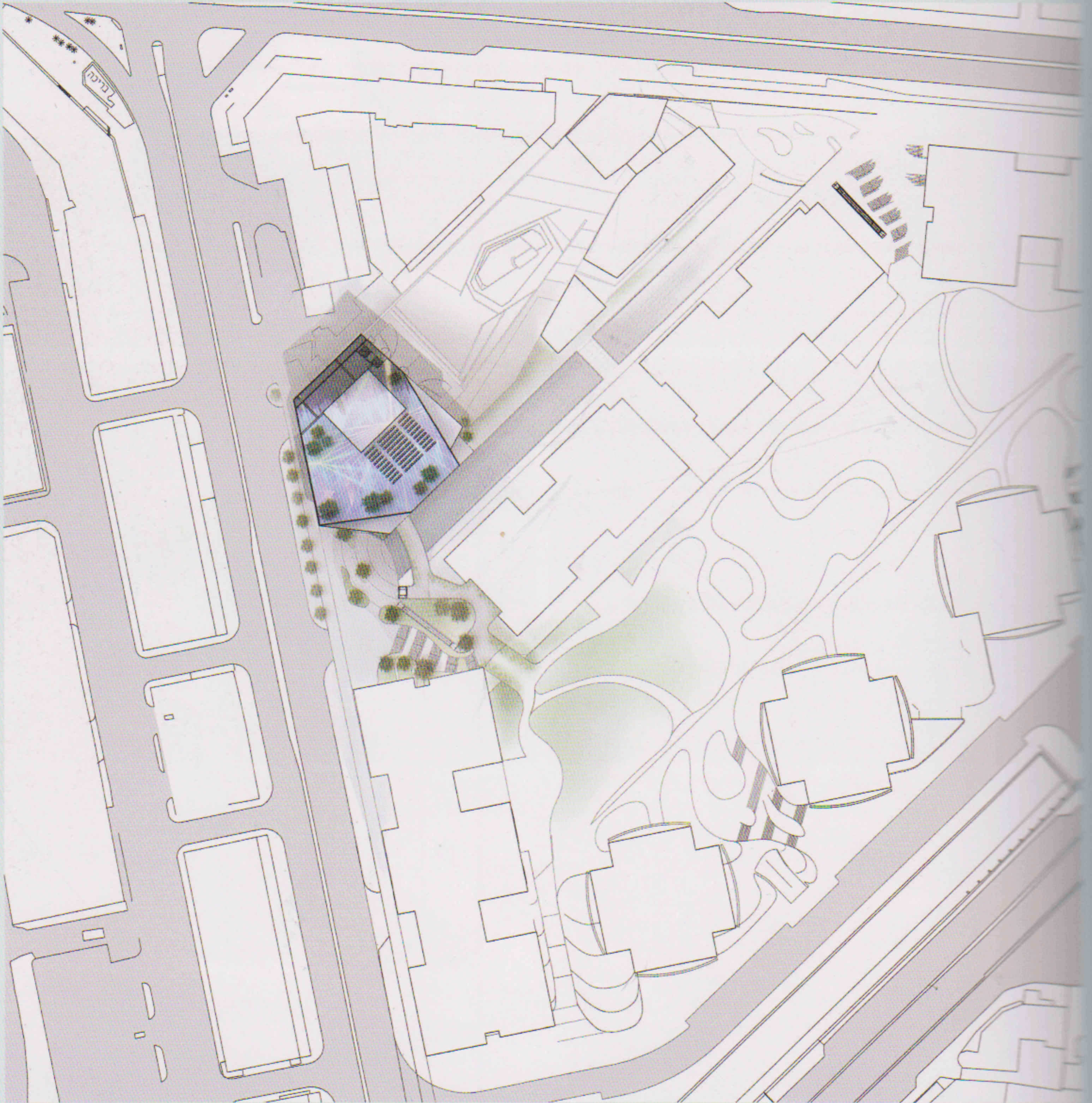

Site plan

Location : Tel Aviv Jaffa, Israel | Function : Culture & Meeting facility

대지위치 : 이스라엘, 텔아비브야파 | 용도 : 문화 및 집회시설





The Forum project is an Exhibitions Center, and is part of the huge Tel-Aviv Wholesale Market Project currently under construction, comprising thousands apartments, a mall, a school and a sports complex. The project, located in the city center, is built on the grounds of the former market, recently removed to the outskirts.

The Forum will be a platform for genuine urban celebration. This will create a place that provides an exciting urban experience, attracting the public not only to exhibitions but also to its diverse and bustling urban space.

The neighboring residential project creates a unique urban situation of a park on the upper level, 8m above street level. This park is surrounded on all sides by buildings - a kind of hidden garden. The Forum develops this upper level as its main urban level and 'pulls' the park to the front, thus enhancing its presence in relation to the city. In this way a comprehensive inviting urban space is created that can operate independently during 24 hours of the day as befits 'the City that never sleeps'.

The chosen Architectural syntax is of a vertical large-scale White City, and is derived from the desire for a visual quiet environment that allows good neighborly relations with the powerful presence of the Wholesale Market Project.

In contradiction to the exhibition halls which require big windowless 'black boxes', the building's circulation system is transparent and offers a vertical roaming space consisting of an escalator system, large viewing windows and balconies. Visitors of the building will enjoy panoramic views of the city at 360 degrees and at different heights. In addition, there will be a roof-terrace cinema and bar, in the tradition of the Tel-Aviv open cinemas of the past.

All transparent parts of the building are protected by shading systems which contain arrangements of LEDs which project advertising on huge screens. The rest of the buildings' envelope is made of double skin panels.

포럼 프로젝트는 전시 센터로서 현재 건설 중이며, 수 천 개의 아파트와 몰, 학교, 스포츠 플렉스 등으로 구성된 거대한 텔아비브 도매 시장 프로젝트의 일부이다. 이 프로젝트는 시티 센터에 자리하고 있으며, 최근 외부로 옮긴 이전 시장 부지 위에 세워진다.

이 포럼은 순수한 도시 기념을 위한 플랫폼이 될 것이다. 이 포럼은 신나는 도시 경험을 제공하고, 전시회 뿐 아니라 다양하고 북적거리는 도시 공간으로 일반인들을 끌어 모을 수 있는 공간이다.

이웃해 있는 거주 프로젝트는 상층부에 거리 보다 8m 위에 독특한 공원을 만들고 있다. 이 공원은 사면이 건물로 둘러싸여 있어 일종의 숨겨진 정원과 같은 곳이다. 이 포럼은 이 상층부를 주요 도시 층으로 만들어 공원을 전면에 내세움으로써 도시와의 관계 속에서 그 존재를 강조하고 있다. 이런 식으로 종합적인 매력적인 도시 공간이 창출되어 결코 잠들지 않는 도시와 같이 24시간 동안 독립적으로 운영될 수 있다.

선택된 건축학적 구조는 수직적인 대형 화이트 시티로서, 도매 시장 프로젝트라는 강력한 프로젝트와 잘 어울리는 시각적으로 조용한 환경을 만들고자 하는 욕구에서 비롯된 것이라 할 수 있다.

커다란 창문 없는 블랙박스 같은 공간이 필요한 전시홀과는 대조적으로 이 건물의 순환 시스템은 투명하고, 에스컬레이터 시스템과 커다란 조망 창문, 발코니로 구성되어 있는 수직적인 로밍 공간으로 구성되어 있다. 이 건물의 방문자들은 360도, 모든 높이에서 도시의 파노라마를 볼 수 있다. 또한 과거의 전통적인 텔아비브 개방형 시네마의 형태를 갖춘 지붕 테라스 시네마와 바가 있다.

건물의 모든 투명한 부분은 LED가 포함되어 있는 그늘 시스템으로 구성되어 있으며, 이 시스템은 거대한 스크린에 광고를 투사하고 있다. 건물의 나머지 부분은 이중 스킨 패널로 이루어져 있다.

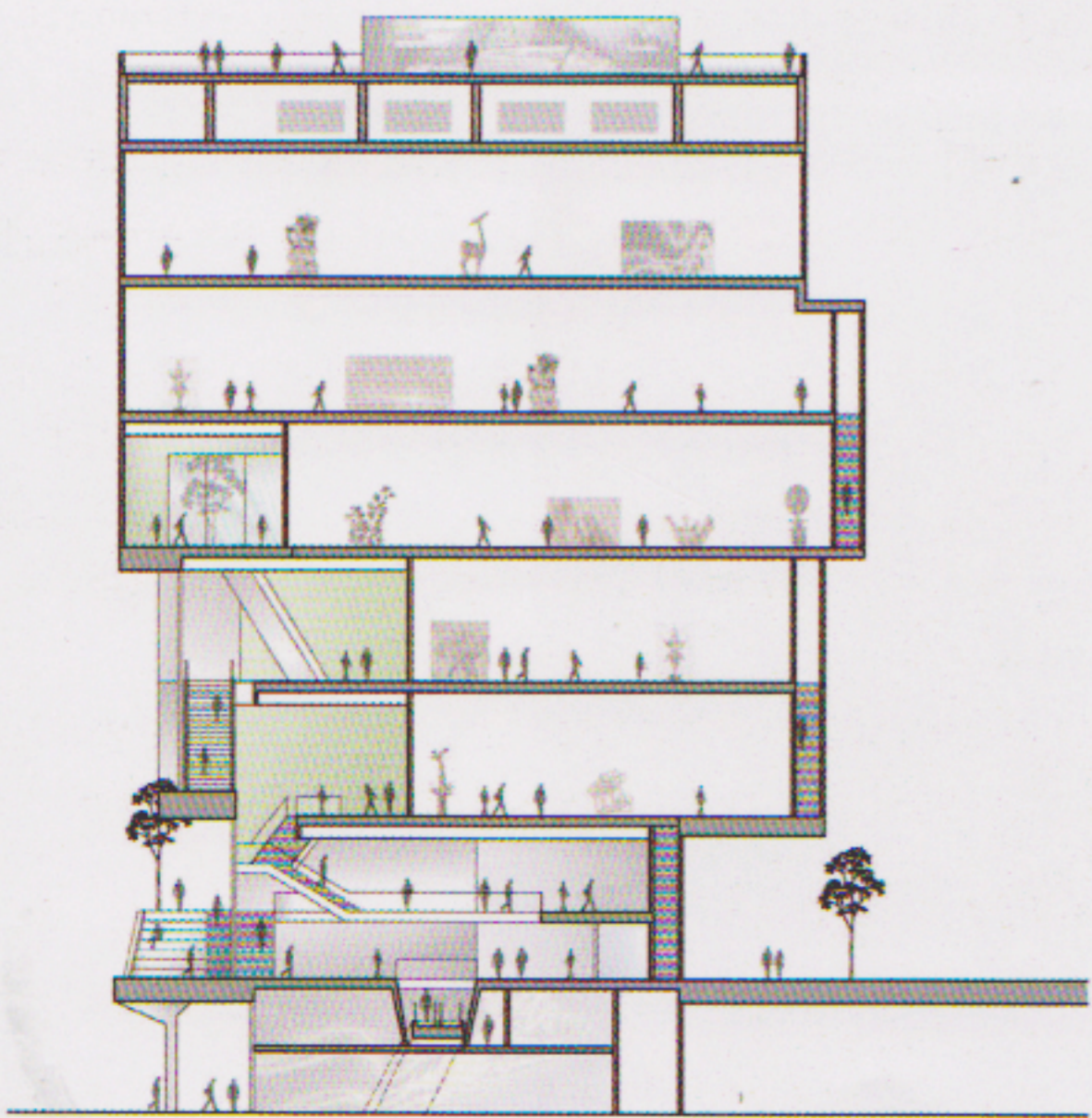

Section I

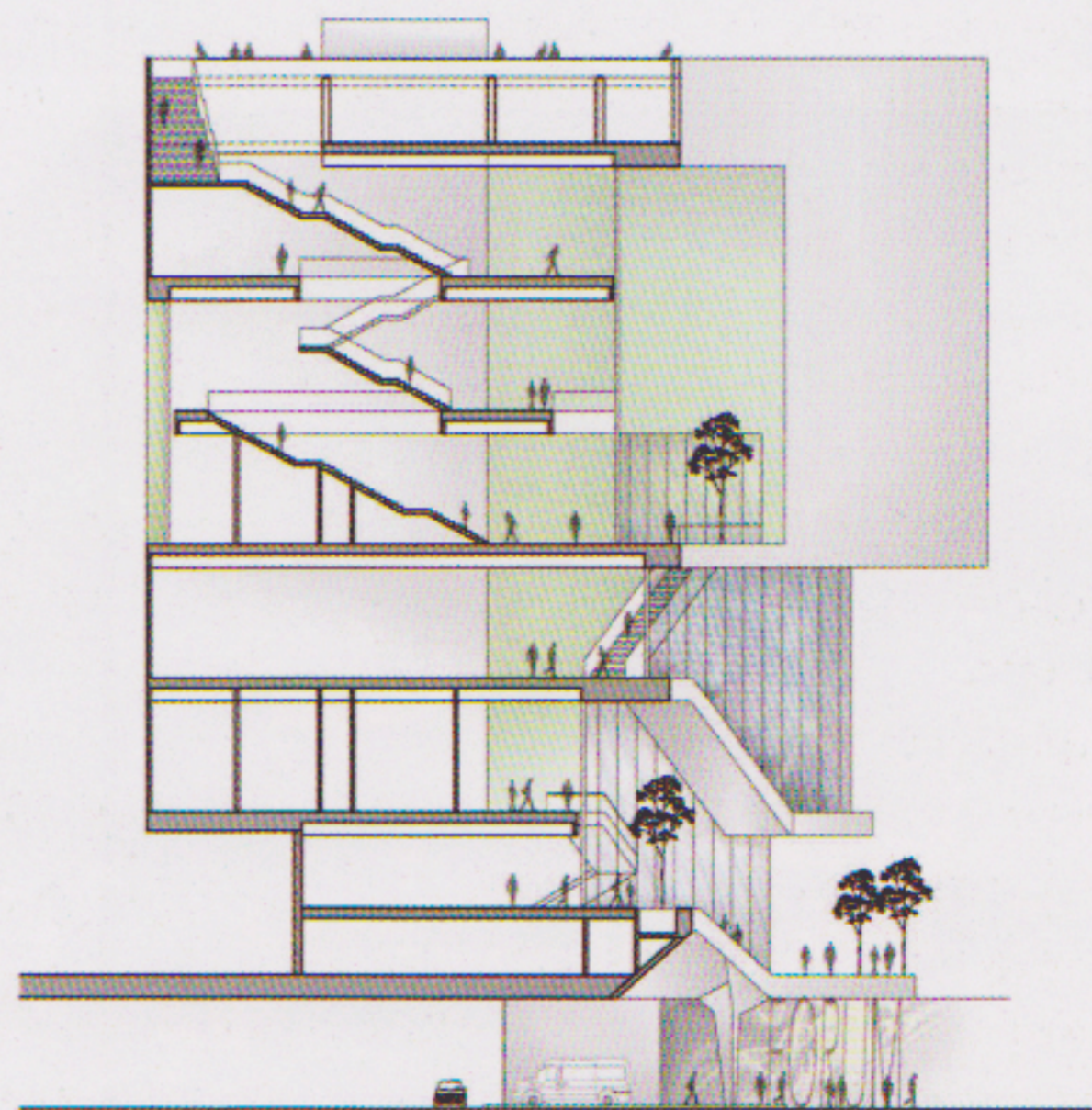

Section II

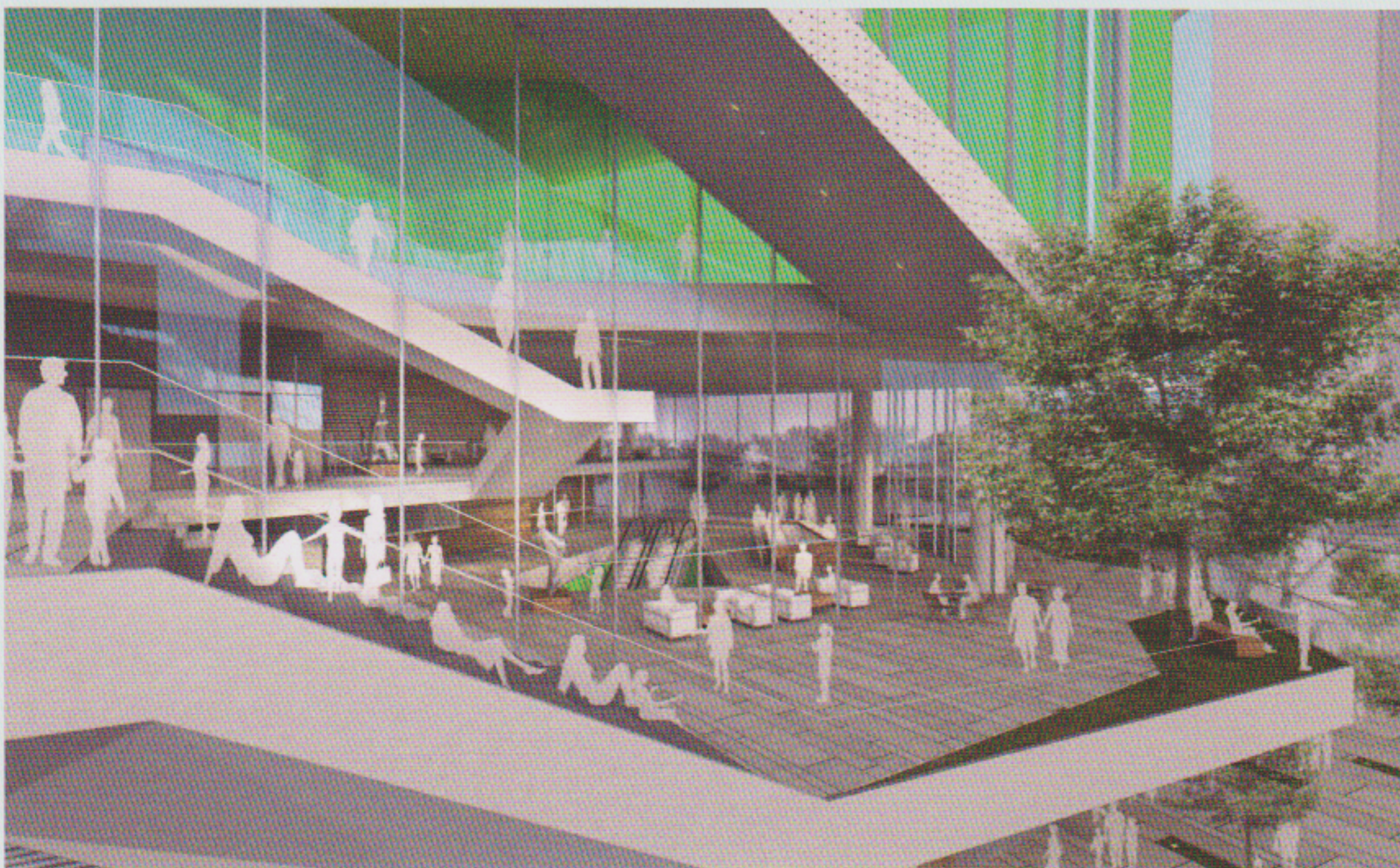
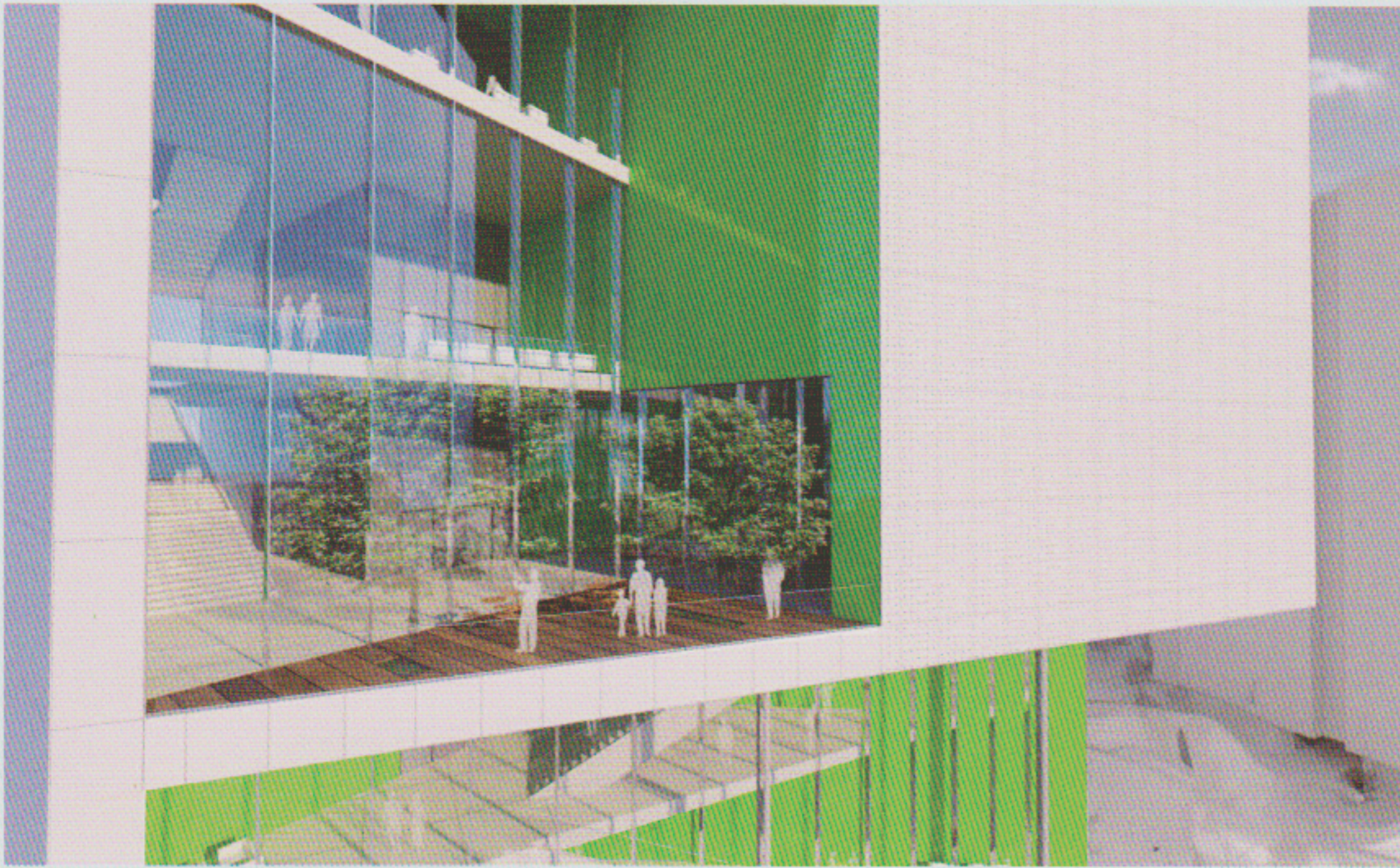

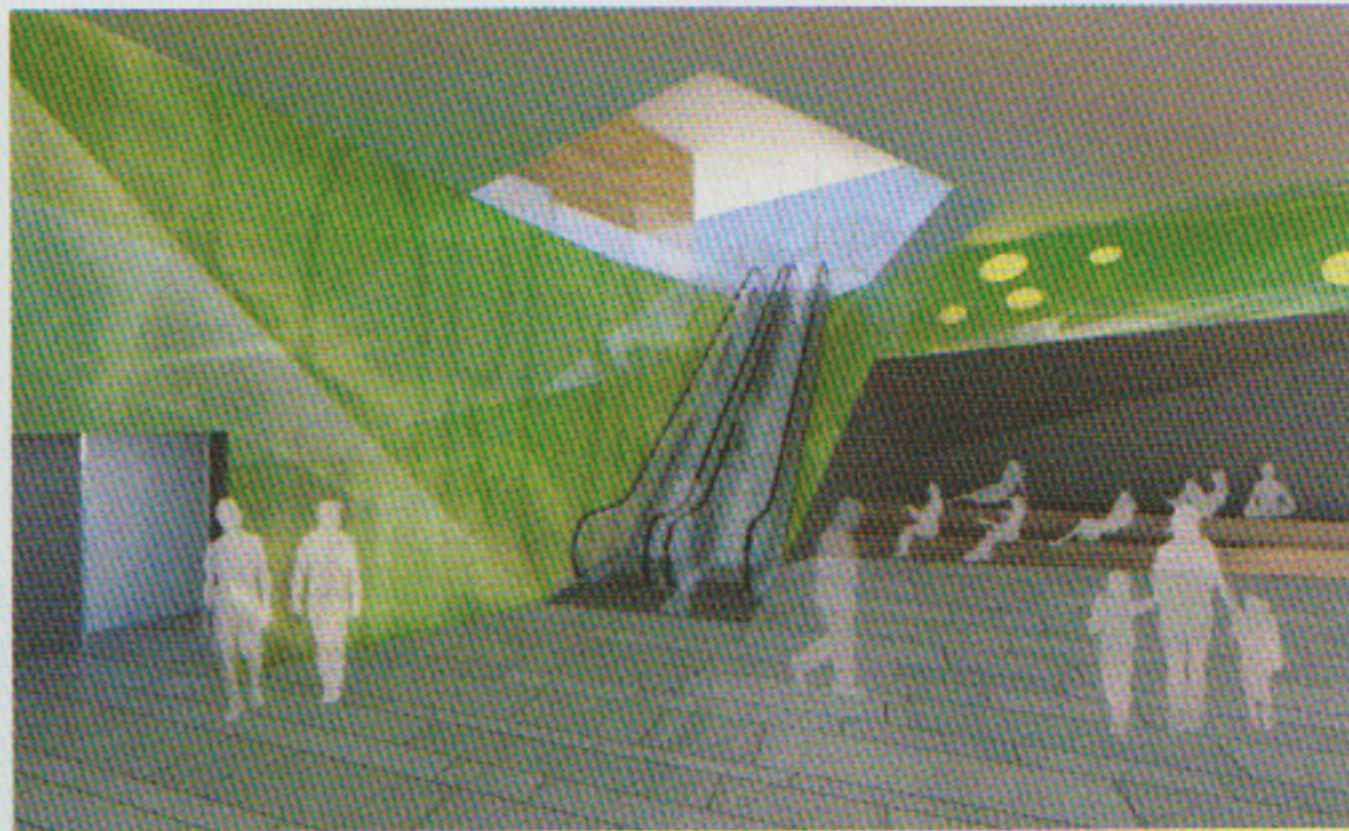

Level 36.5m

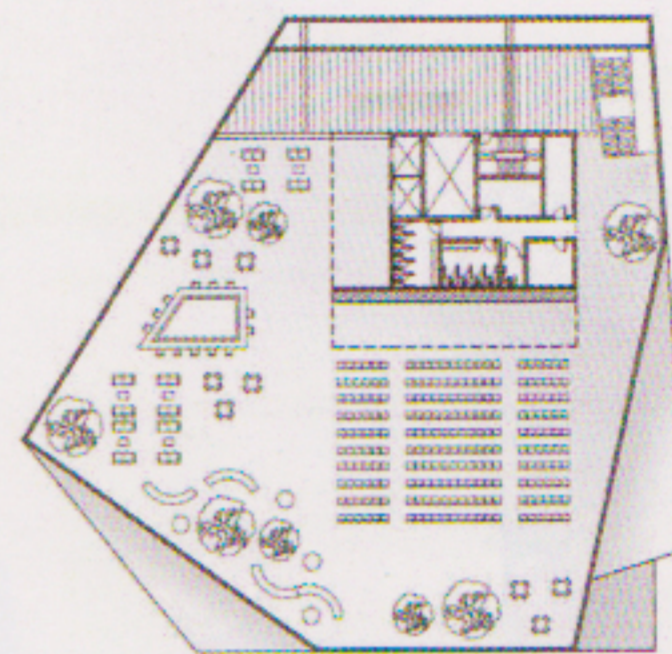

Roof floor plan

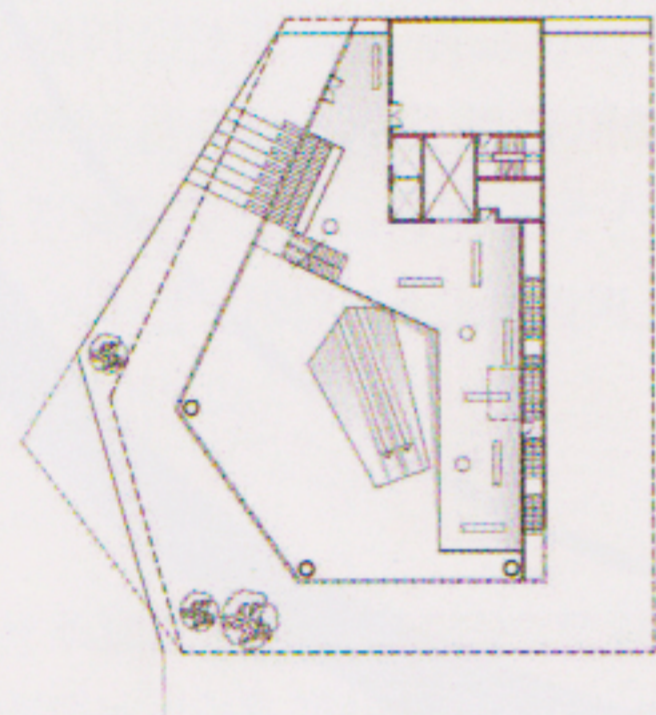

Level 10.5m

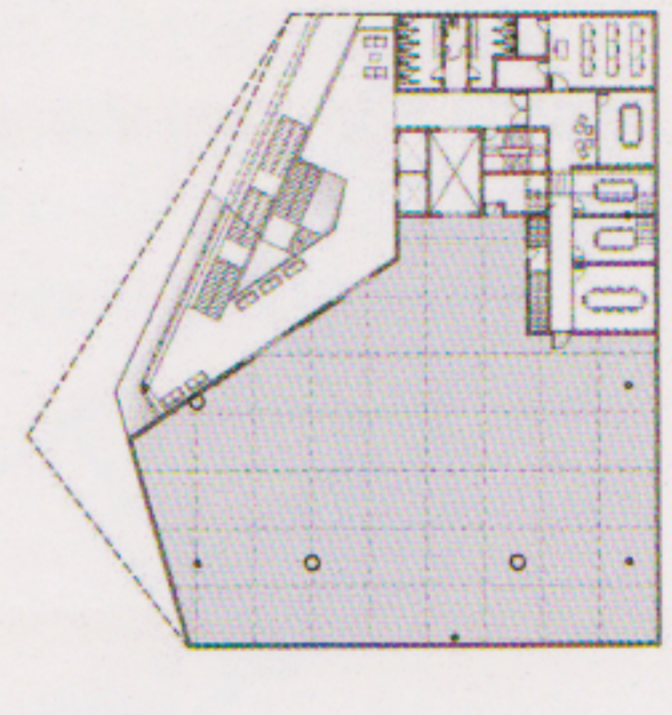

Level 15.5m

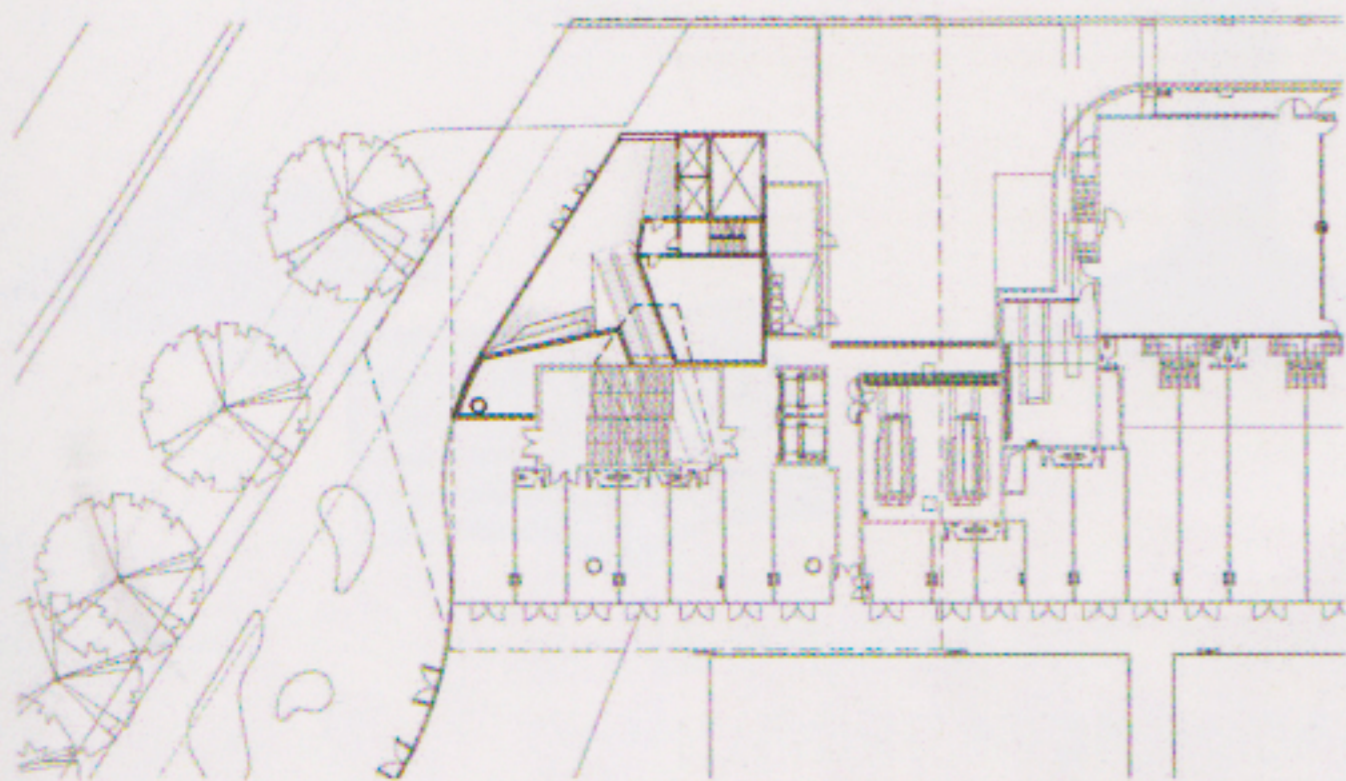

Level 0.0m

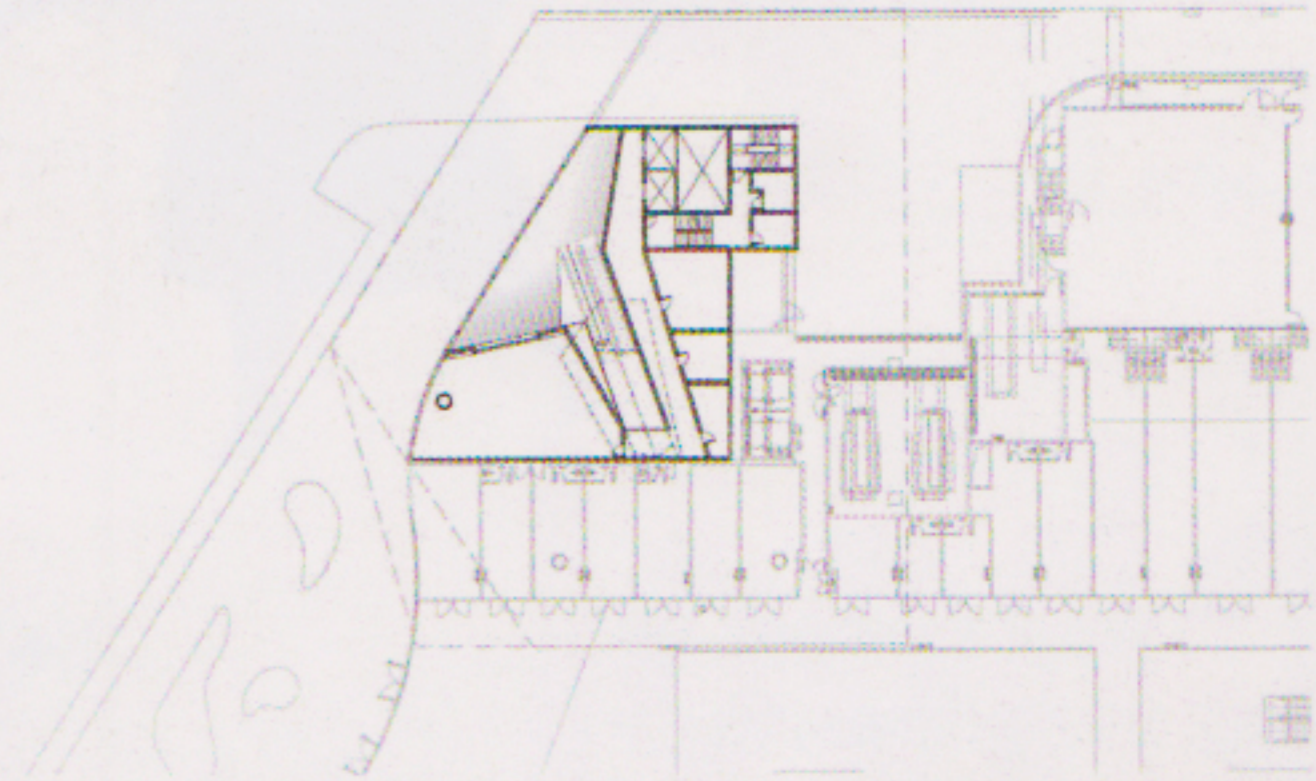

Level 3.5m